

**Programa
«Conecta en
Rural. Mujeres,
digitalización y
formación en la
España rural.
Rompiendo la
brecha»**

Cómo realizar búsquedas y consultas por Internet

Organiza

Subvenciona

INTRODUCCIÓN

Cómo buscar en Internet:

- Hay buscadores dentro de las propias web: puedes buscar productos en Amazon, cursos o lo que sea en Afammer, personas en Facebook, recetas en el Comidista, etc.

INTRODUCCIÓN

- Pero claro, no todas las páginas tienen buscadores igual de buenos.
- Solución: utilizar un motor de búsquedas. Así puedes buscar de todo y en cualquier lugar, siempre que esté en Internet.
- Hay muchos buscadores. Ejemplos: Google, Bing, DuckDuckGo, Yahoo, etc.
- El mejor, más completo y más conocido es el gigante Google.
- No hace falta meterte en la página, los navegadores integran un buscador en su barra de direcciones.

INTRODUCCIÓN

Cómo cambiar buscador predeterminado en Chrome:

INTRODUCCIÓN

Cómo cambiar buscador predeterminado en Mozilla Firefox:

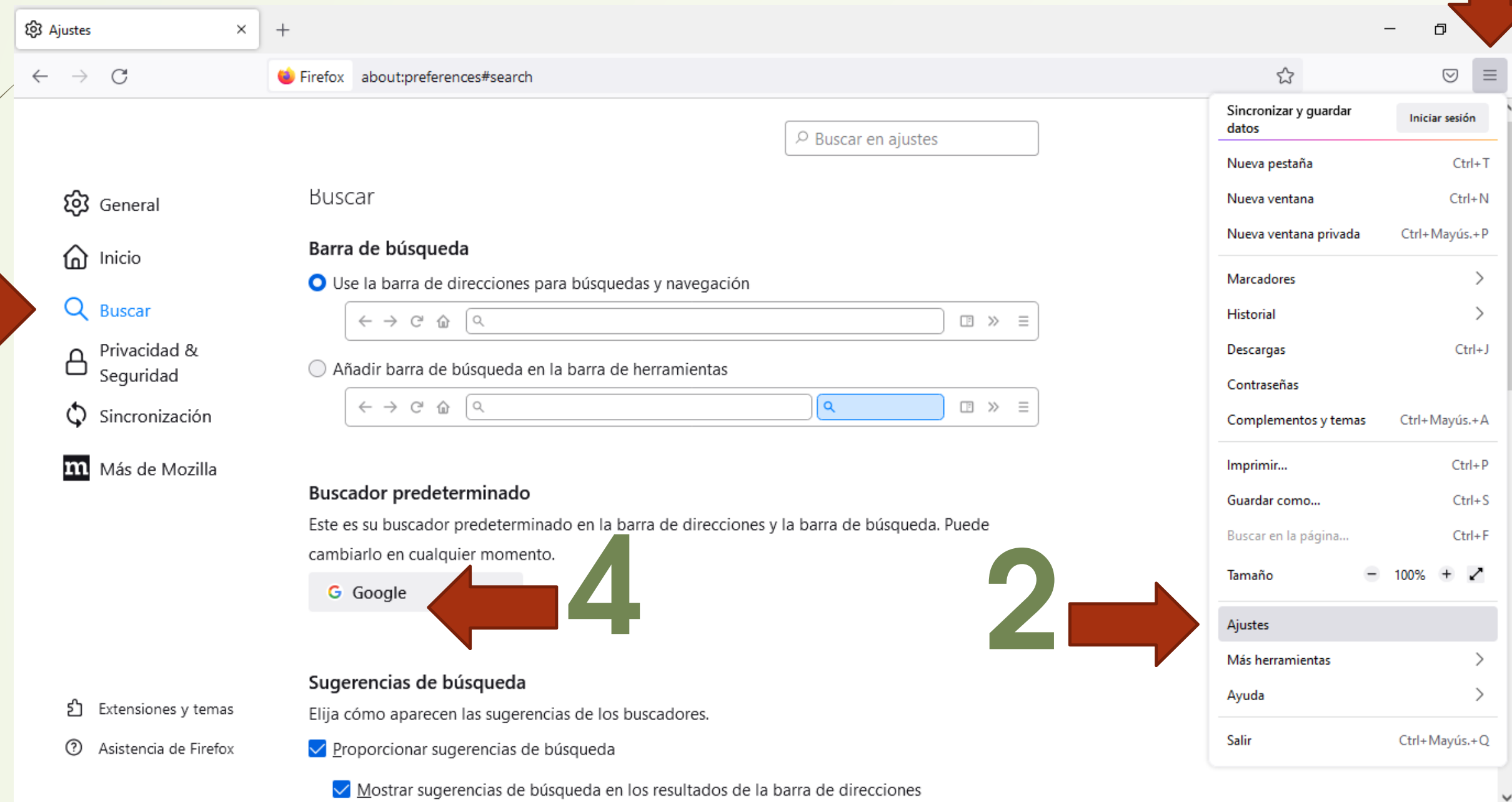

1

2

3

4

INTRODUCCIÓN

Cómo cambiar buscador predeterminado en Microsoft Edge:

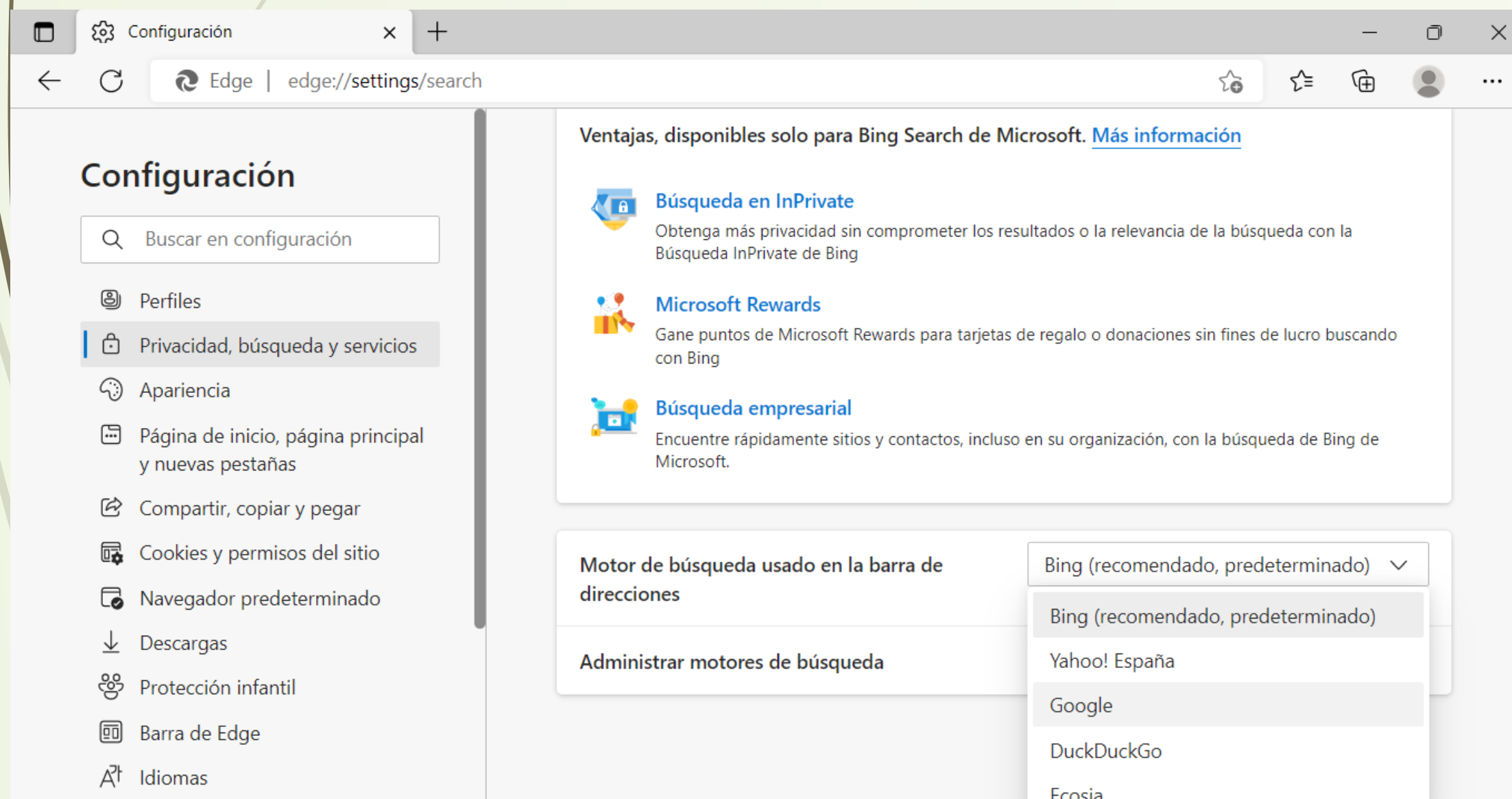

- Abrir Configuración arriba a la derecha en los tres puntitos.
- Darle a “Privacidad, búsqueda y servicios” en el lado izquierdo de la ventana de configuración.
- En el lado derecho, bajar hasta llegar a la sección Servicios y darle a “Barra de direcciones y búsqueda”.
- Bajar en la nueva ventana hasta la opción “Motor de búsqueda usado en la barra de direcciones”, donde se puede elegir el buscador deseado.

Cómo funciona Google

Herramientas -> permite filtrar por fecha, idioma, etc. (según sección)

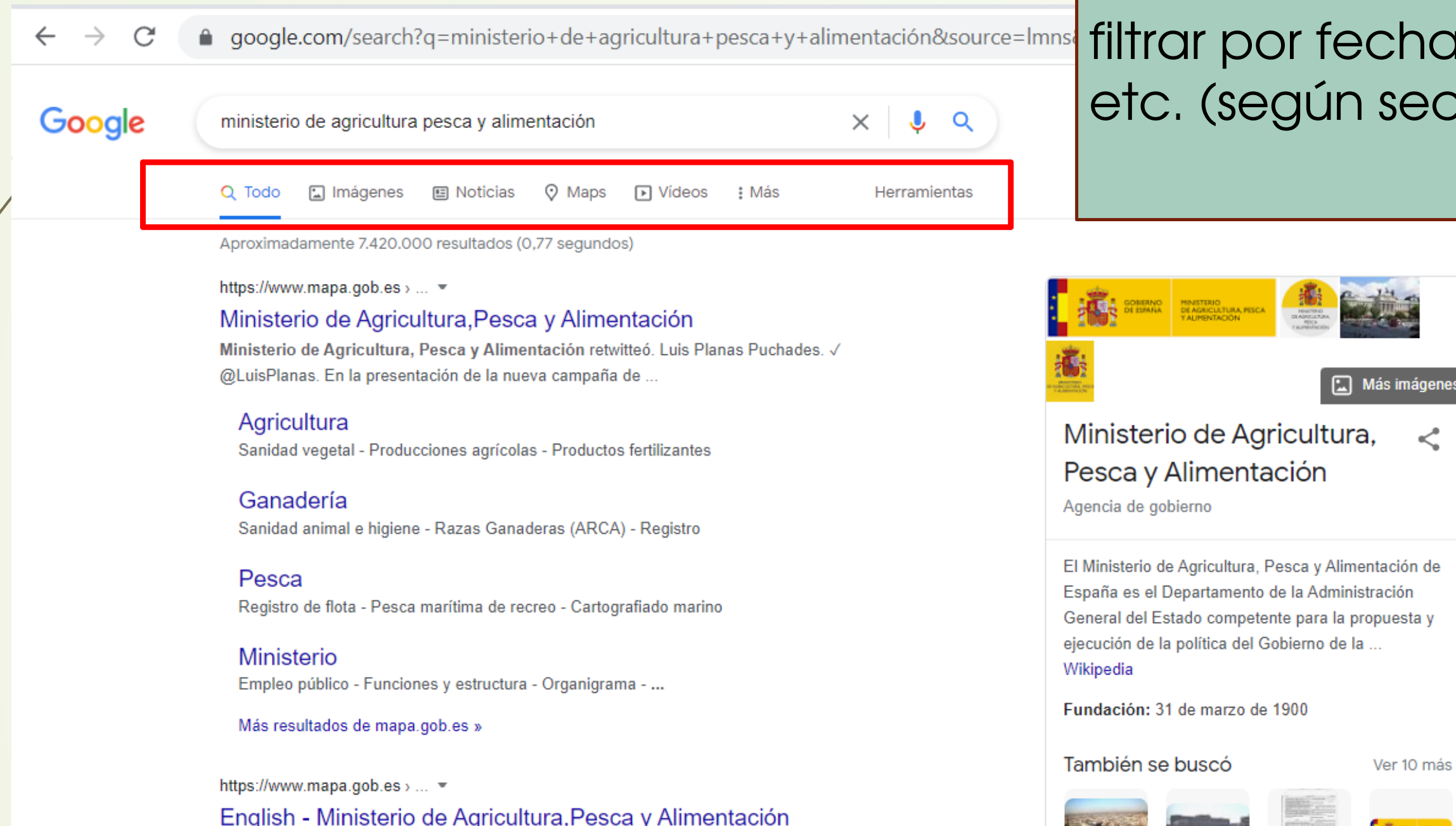

google.com/search?q=ministerio+de+agricultura+pesca+y+alimentación&source=lmns

Google

Todo Imágenes Noticias Maps Vídeos Más Herramientas

Aproximadamente 7.420.000 resultados (0,77 segundos)

<https://www.mapa.gob.es> > ...
Ministerio de Agricultura, Pesca y Alimentación
Ministerio de Agricultura, Pesca y Alimentación retwiteó. Luis Planas Puchades. ✓
@LuisPlanas. En la presentación de la nueva campaña de ...

Agricultura
Sanidad vegetal - Producciones agrícolas - Productos fertilizantes

Ganadería
Sanidad animal e higiene - Razas Ganaderas (ARCA) - Registro

Pesca
Registro de flota - Pesca marítima de recreo - Cartografiado marino

Ministerio
Empleo público - Funciones y estructura - Organigrama - ...

[Más resultados de mapa.gob.es »](#)

<https://www.mapa.gob.es> > ...
English - Ministerio de Agricultura, Pesca y Alimentación

Más imágenes

Ministerio de Agricultura, Pesca y Alimentación 
Agencia de gobierno

El Ministerio de Agricultura, Pesca y Alimentación de España es el Departamento de la Administración General del Estado competente para la propuesta y ejecución de la política del Gobierno de la ...
[Wikipedia](#)

Fundación: 31 de marzo de 1900

También se buscó [Ver 10 más](#)

TRUCOS PARA BÚSQUEDAS MÁS PRECISAS

Hablemos de los **comodines**: Siempre se colocan sin espacio con la palabra a la que afecta.

- Si quieres que un texto se busque de forma literal tal cual la escribas, pon el texto entre comillas.
- Escribe "-" delante de la palabra que quieras excluir de la búsqueda. Por ejemplo: si quieres una receta pero que no sea con Thermomix: **receta flan – Thermomix**. Otro ejemplo: **velocidad jaguar -coche**.
- Si quieres resultados que contengan cualquiera de dos o más palabras, puedes escribir "**OR**" entre ellas. Ejemplo: **rural OR rústico**.

TRUCOS PARA BÚSQUEDAS MÁS PRECISAS

- Si quieres resultados que solo provengan de una página web concreta, escribe "site:" delante del sitio web o dominio. Por ejemplo: **receta gazpacho site:https://www.hogarmania.com/**
- Para buscar artículos con un precio concreto, pon el símbolo dólar (Shift+4) delante de la cantidad. Ejemplo: **móvil \$300.**
- Si el precio te vale dentro de un intervalo, combina lo anterior con dos puntos en medio (..). **Ejemplo: móvil \$150..\$300. (este ejemplo combina los dos anteriores).**
- Los .. También son aplicables a otros números, como: **anuncio chocolate Nestlé 1990..2000**

EJEMPLO COMBINADO

- Ejemplo práctico comodines de búsqueda en Google:

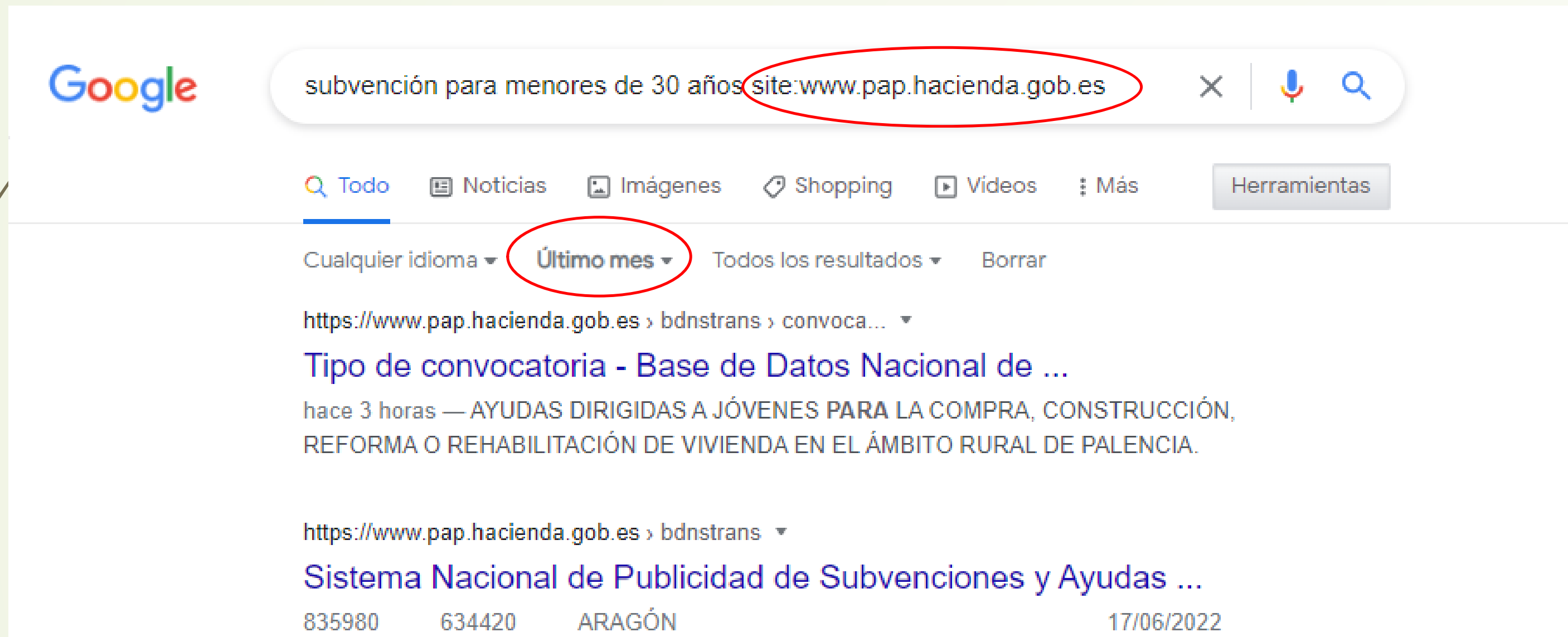

TRUCOS PARA BÚSQUEDAS MÁS PRECISAS

Más trucos:

- El símbolo ~ (Tecla AltGr+4) delante de una palabra significa que también te valen sinónimos. Ejemplo ~libros encuentra también resultados que contengan textos, manuales, obras, etc.
- Si quieres solo resultados de un formato concreto, utiliza filetype: delante del formato. Ejemplo: **manual lavadora filetype:pdf**.
- Si quieres buscar algo en una red social concreta, añade a tu búsqueda @ seguido del nombre de la red social. **Ejemplo: subvenciones @twitter**.

Funciones rápidas de Google

Google implementa algunas herramientas que te permiten acceder rápidamente a ciertas cosas. Ejemplos:

- Si quieres **traducir** algo: busca la palabra traducir y se te abrirá el traductor.
- **Calculadora**: puedes escribir calculadora para abrirla, o directamente escribir un cálculo como búsqueda y Google te dará el resultado.
- **Conversiones de monedas**: puedes escribir, por ejemplo, 25 libras a euros.

Funciones rápidas de Google

Ejemplos:

- El **Tiempo**: simplemente escribe: tiempo Torrevieja.
- **Puesta de Sol/Atardecer/Amanecer**: puesta de sol Alicante.
- **Cambios de horario**: escribe una hora en otro horario, y te pondrá el correspondiente al lugar donde estás. Ejemplo: 09:00 BST.
- **Transporte**: de Murcia a Madrid.

BÚSQUEDA AVANZADA DE IMÁGENES

- **Cómo acceder:**
 - **opción 1**-> https://www.google.com/advanced_image_search
 - **opción 2**-> buscar en Google esto: búsqueda avanzada imágenes
- **Método:** primero aclaramos qué queremos buscar, y luego cómo lo queremos.
- **¿Qué filtros hay?**
 - Tamaño imagen, relación de aspecto, colores, tipo de imagen, región (de publicación), sitio/dominio, tipo de archivo, “búsqueda segura” y derechos de uso.

BÚSQUEDA AVANZADA DE IMÁGENES

Filtrar por Derechos de Uso:

- **Cómo filtrar:** buscar en Imágenes -> Herramientas -> Derechos de uso
 - **Tipos de licencias:**
 - **Licencias Creative Commons:** por lo general, están disponibles sin de forma gratuita, pero para poder usarlas, hay que dar créditos o cumplir algunas condiciones.
 - **Licencias comerciales o de otro tipo:** pueden proceder de páginas web donde están disponibles gratis o pagando.
 - **Más detalles:** pulsando en Detalles de la licencia al elegir una imagen.
- * Nota: en Canva o Pixabay hay un montón que se pueden usar sin problemas.

ESPERAMOS QUE LOS CONTENIDOS TE SEAN DE
UTILIDAD
¡¡HASTA PRONTO!!